

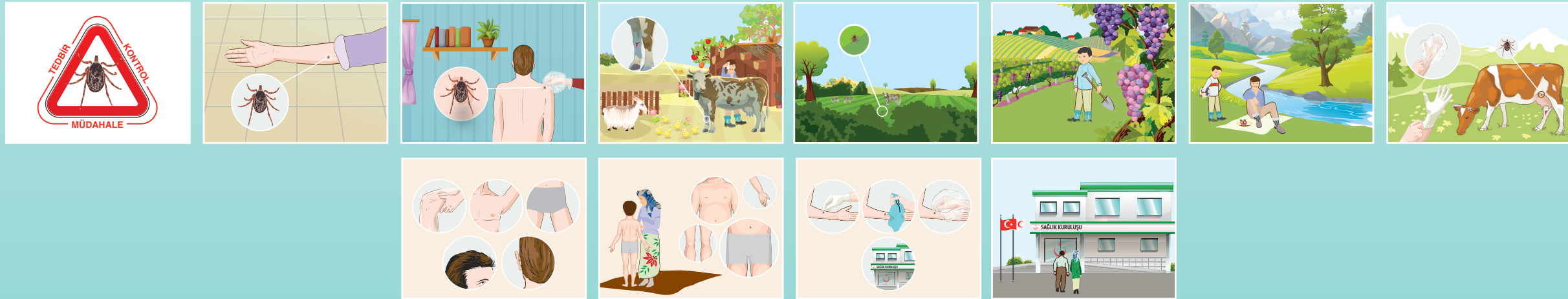

T.C. Sağlık Bakanlığı
Türkiye Halk Sağlığı
Kurumu

KIRIM KONGO KANAMALI ATEŞİ HASTALIĞINDAN KORUNMA EĞİTİM REHBERİ



**KENEYİ HAFİFE ALMAYIN,
TEDBİRİ ELDEN BIRAKMAYIN!**

**KENEYİ HAFİFE ALMAYIN,
TEDBİRİ ELDEN BIRAKMAYIN!**

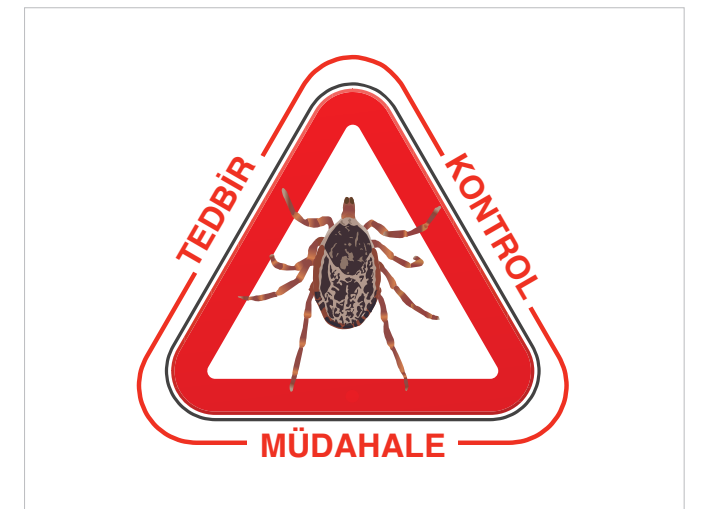

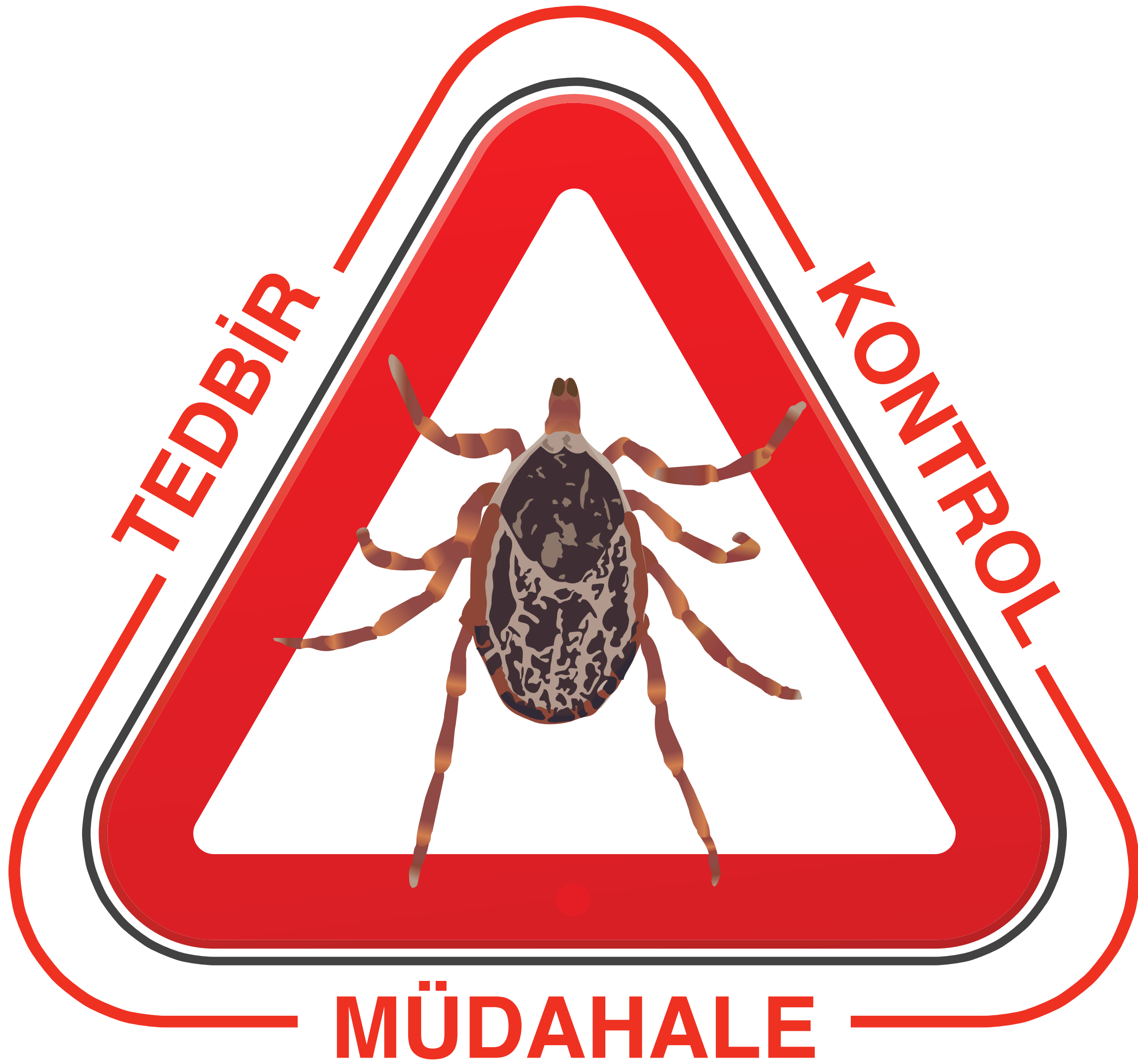

TEDBİR

KONTROL

MÜDAHALE

Kırım Kongo Kanamalı Ateŝi,
kenedeki mikropların sebep olduđu
ölümle de sonuçlanabilen bir **hastalıktır.**

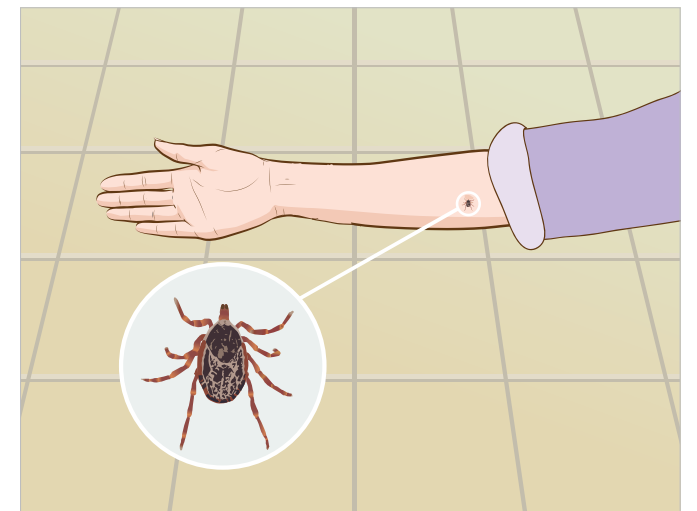

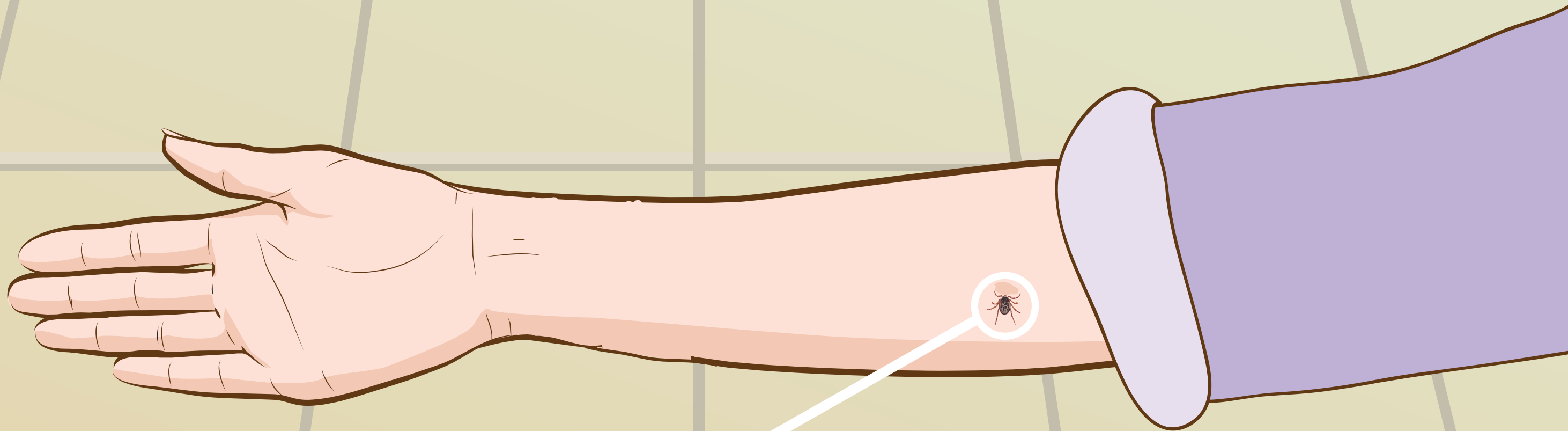

Kırım Kongo Kanamalı Ateşı, genellikle insanlara **kene tutunması** veya **keneye temas** sonucunda **bulaşır**.



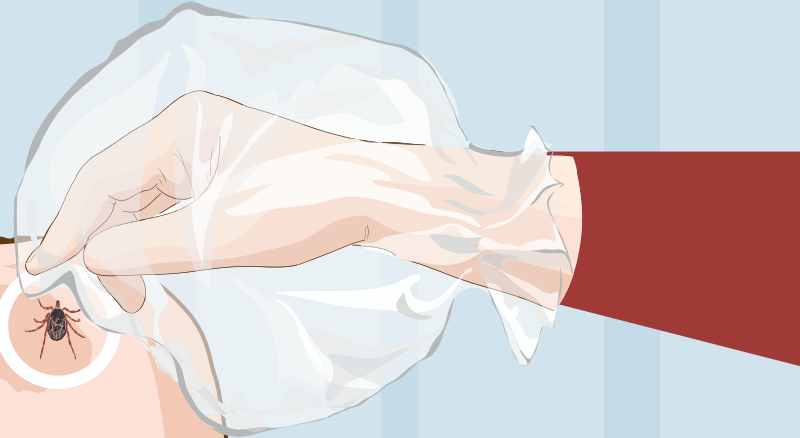
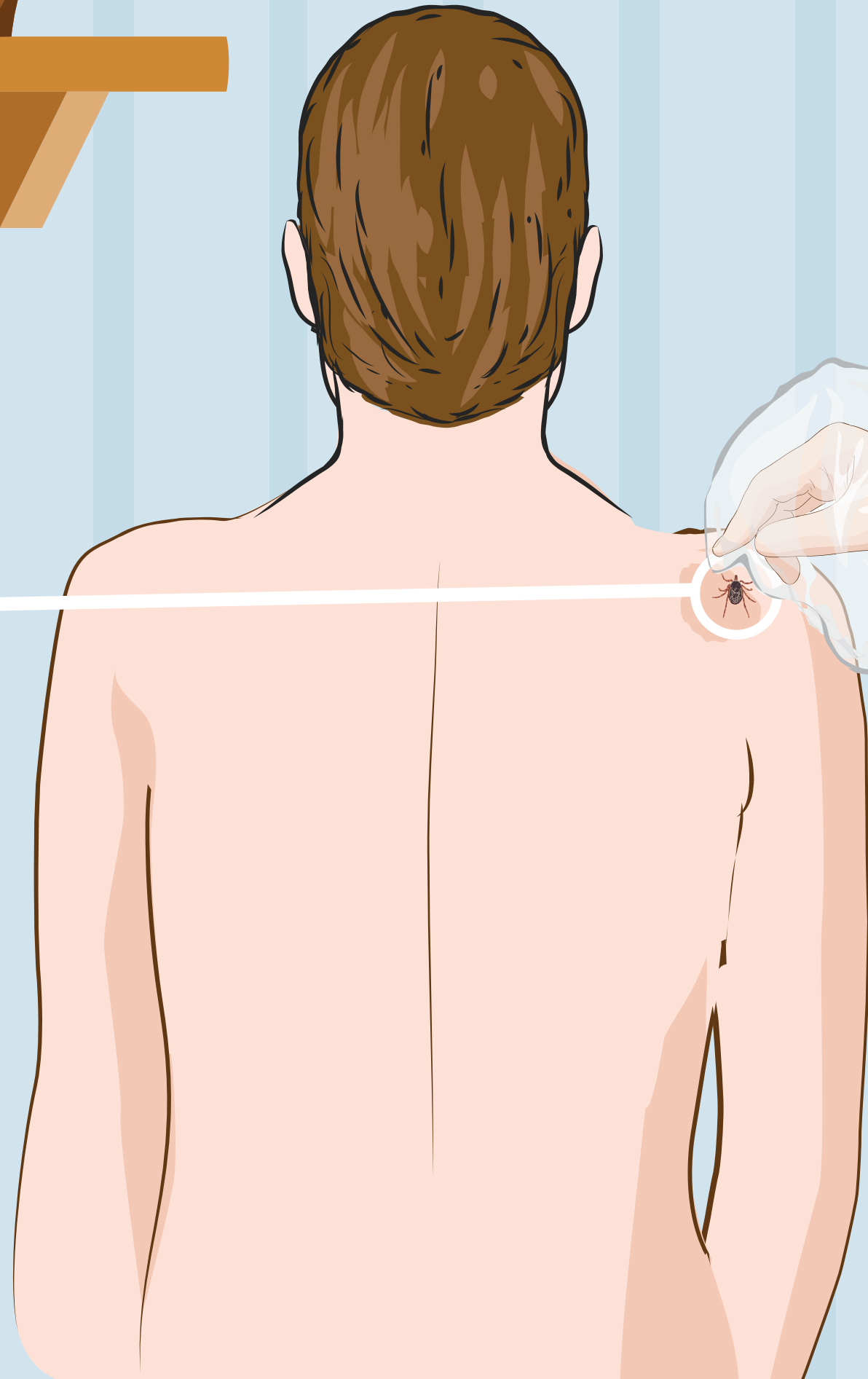

Kırım Kongo Kanamalı AteŖi, hasta kiŖilerin veya mikrobu taŖıyan hayvanların **kanlarına** ve **vücut sıvılarına** **korunmasız temas etmekle** de bulaŖabilir.





Kırım Kongo Kanamalı Ateşi için **riskli alanlar**; bađ, bahçe, tarla, orman, orman kenarı tarım arazisi gibi kenenin bulunabileceđi yerlerdir.

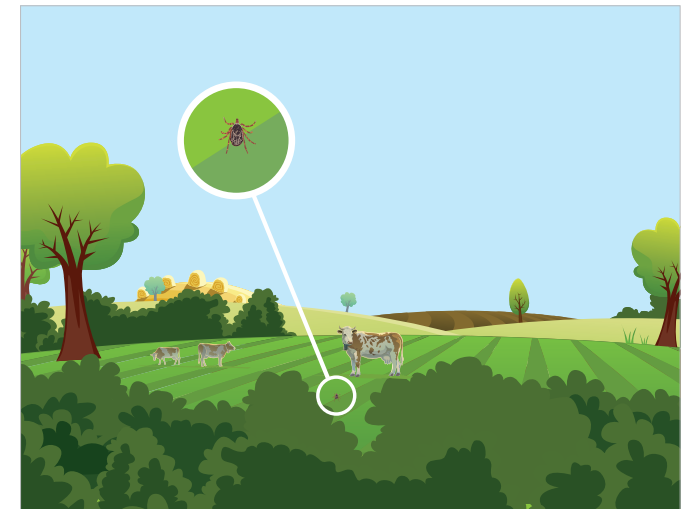

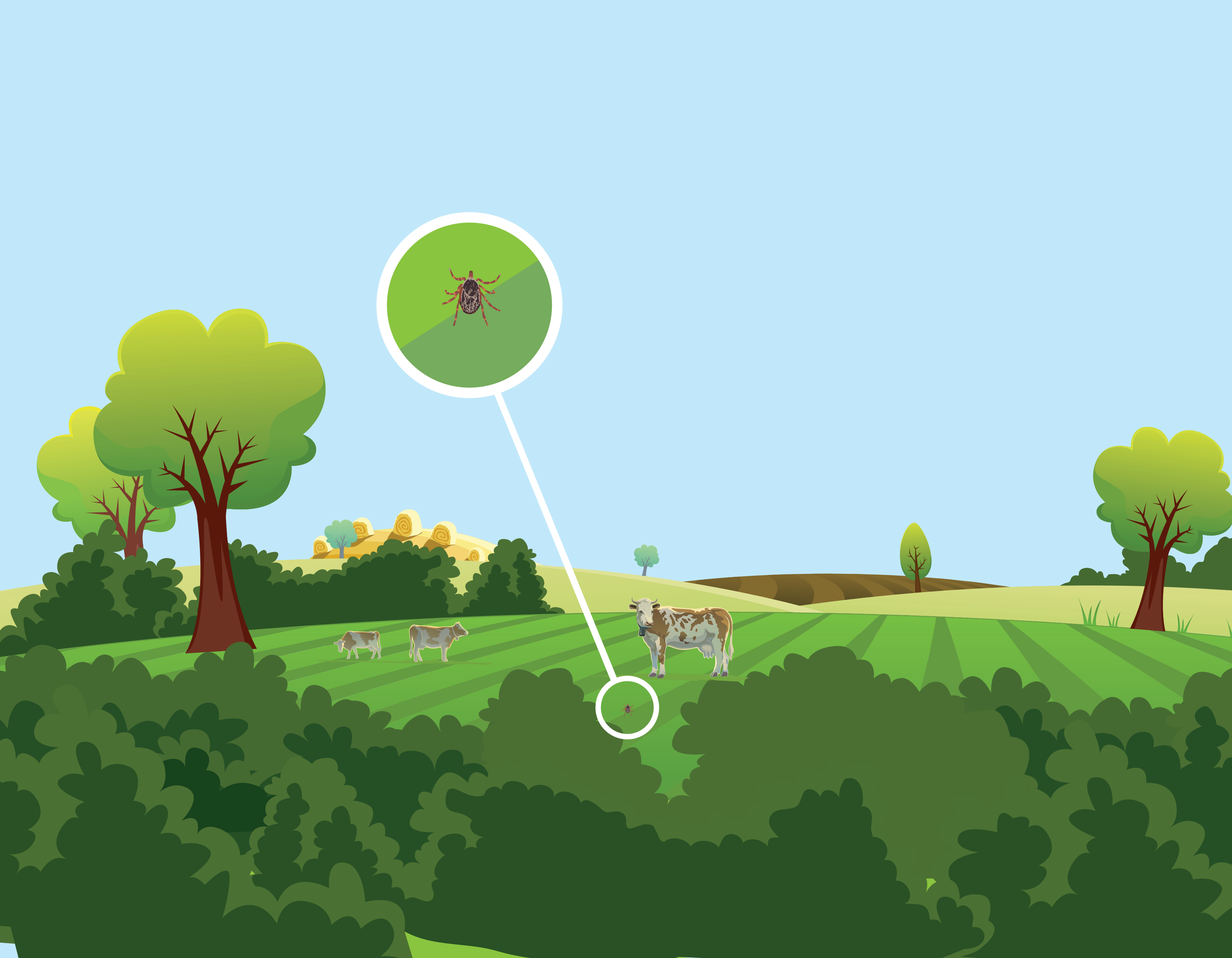

Bağ, bahçe, tarla, orman gibi riskli alanlara giderken
açık renkli ve kapalı kıyafetler giyinin.





Bağ, bahçe, tarla, orman gibi riskli alanlara giderken **pantolon paçalarını çorap içine sokun** ya da **çizme giyinin**. Oturacağınız yere **açık renkli örtü serin**.





Hayvanların üzerindeki **keneye**, hayvanların **kan** ve **idrara** **çıplak elle dokunmayın.**

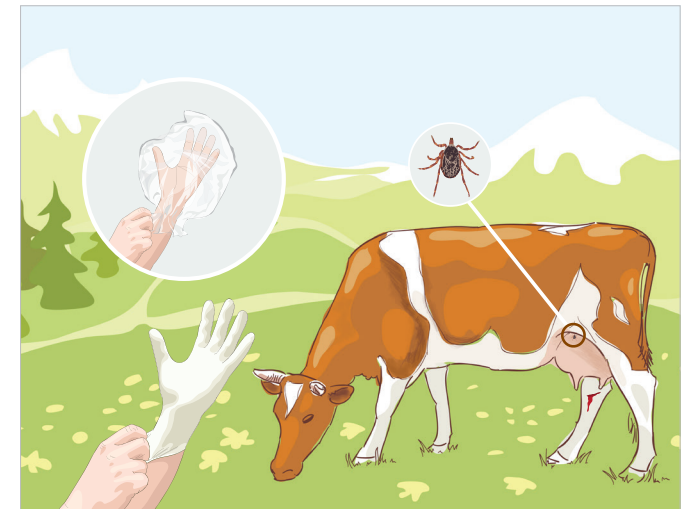

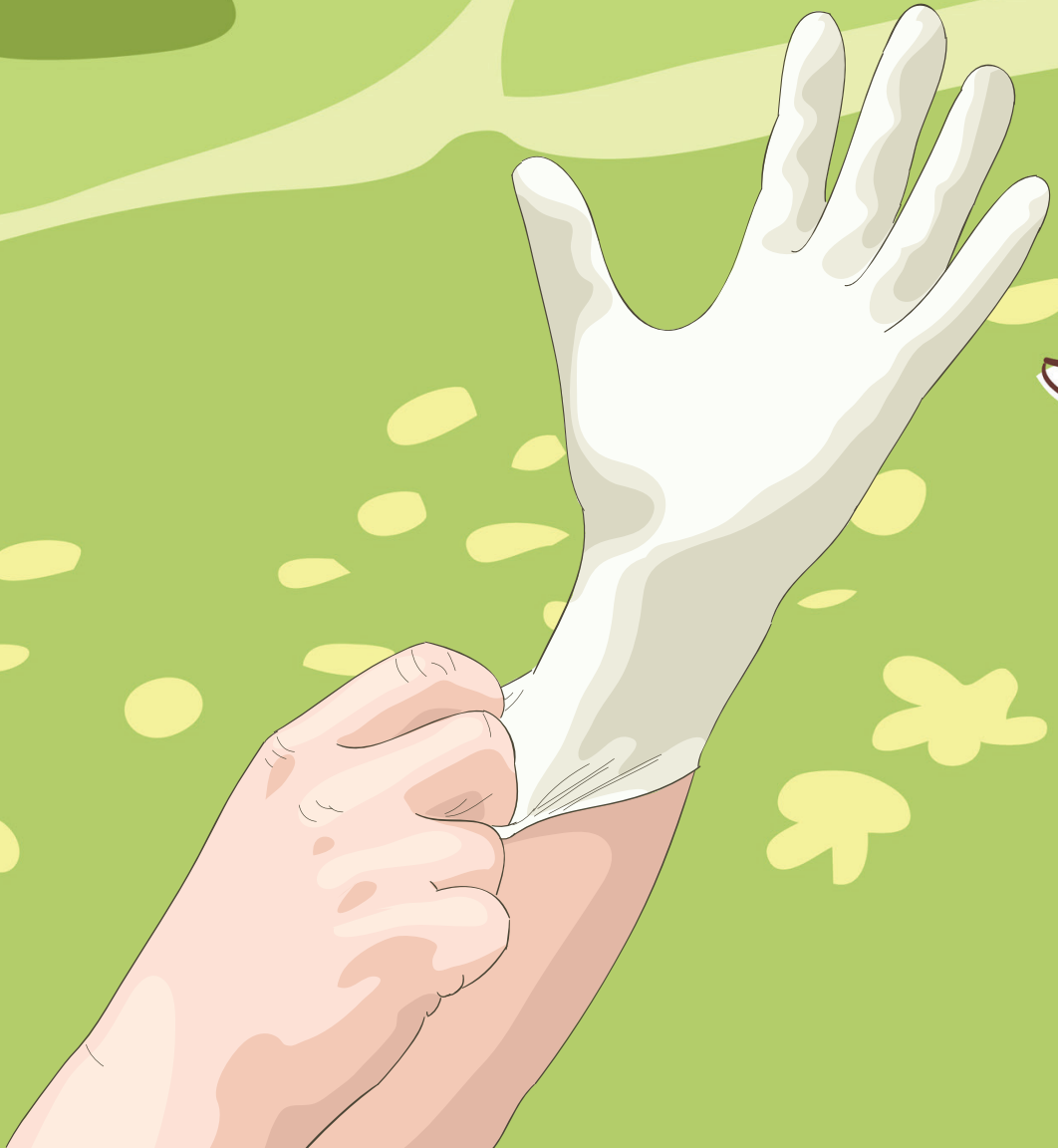
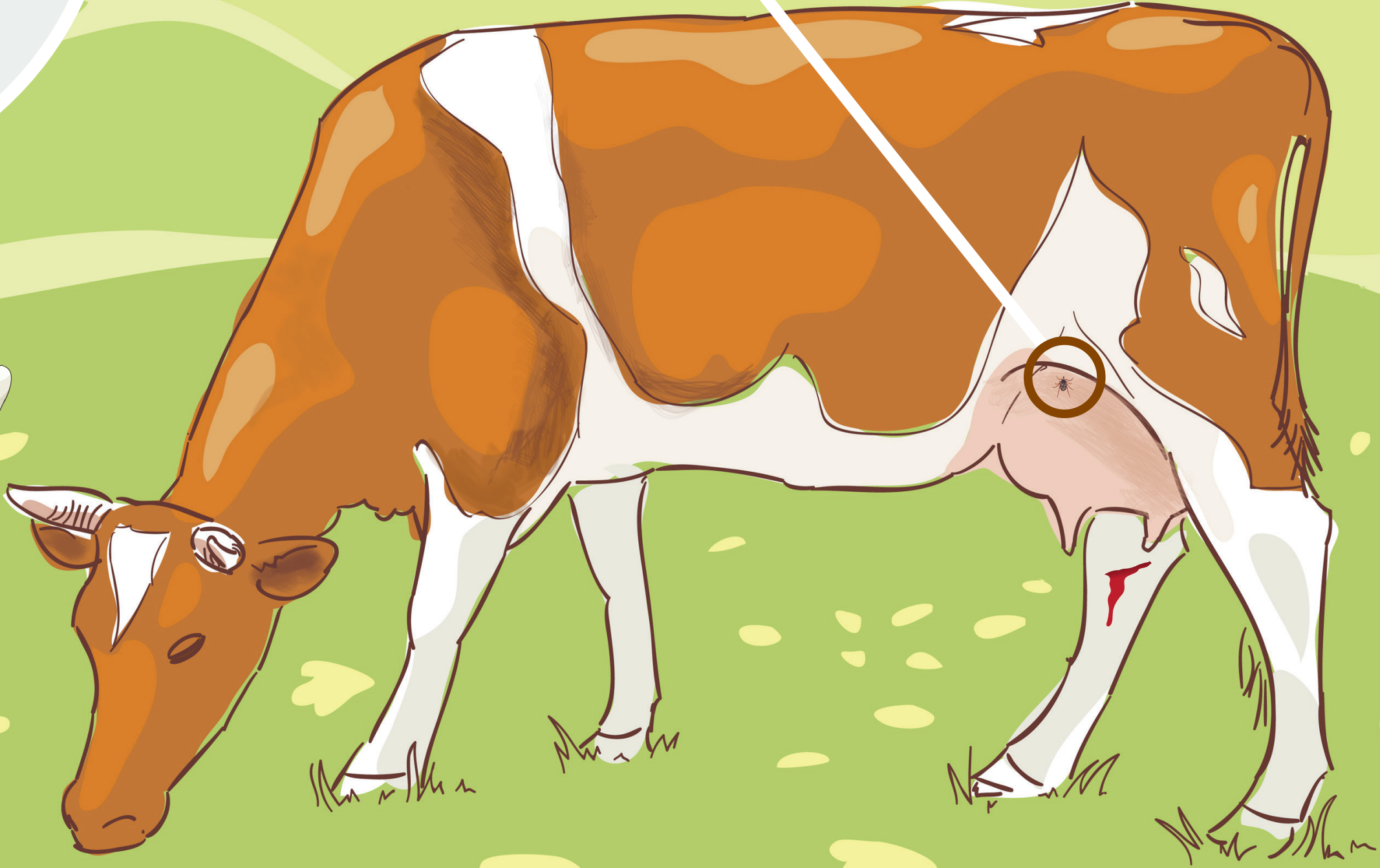
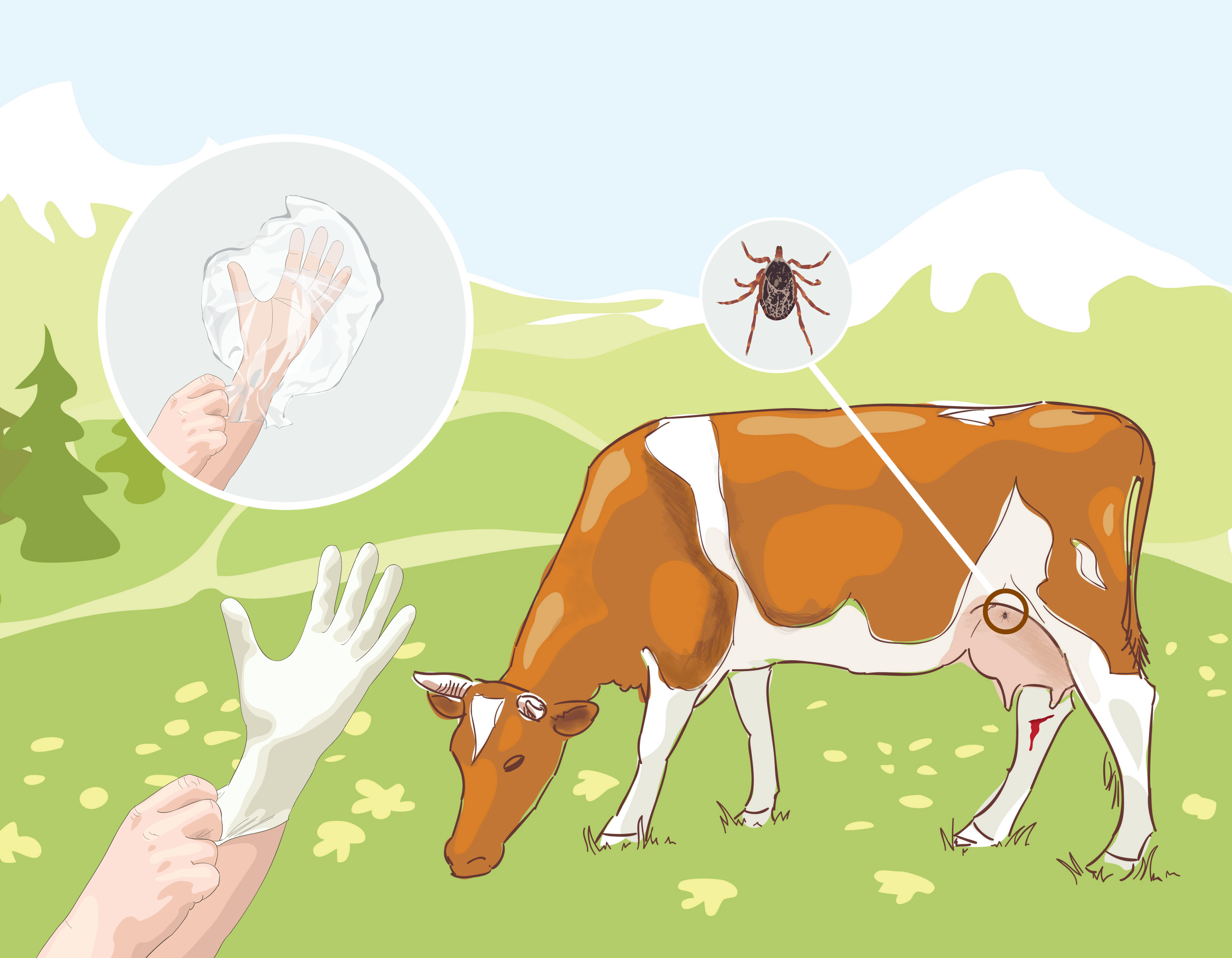

Riskli alanlardan döndükten sonra kene olup olmadığını görmek için vücudunuzun ve elbisenizin her yerine dikkatlice bakın. **Vücudunuzu** özellikle diz arkası, koltuk altları, kulak arkası, ense, saç dipleri ve kasıklar dahil **kontrol edin** ya da **ettirin**.

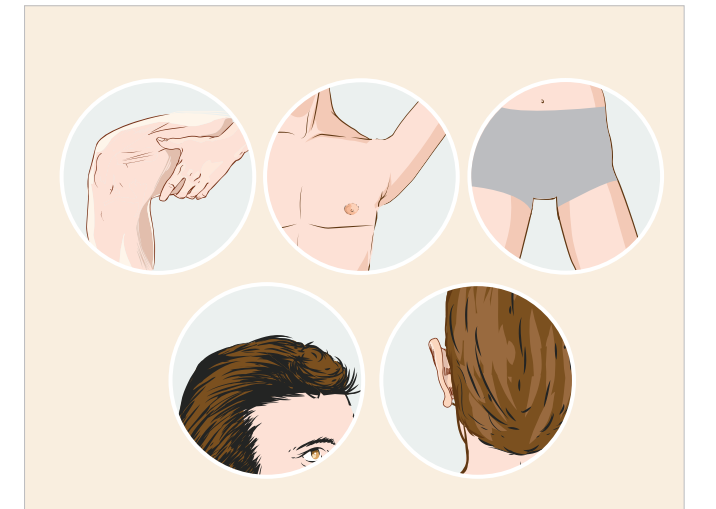

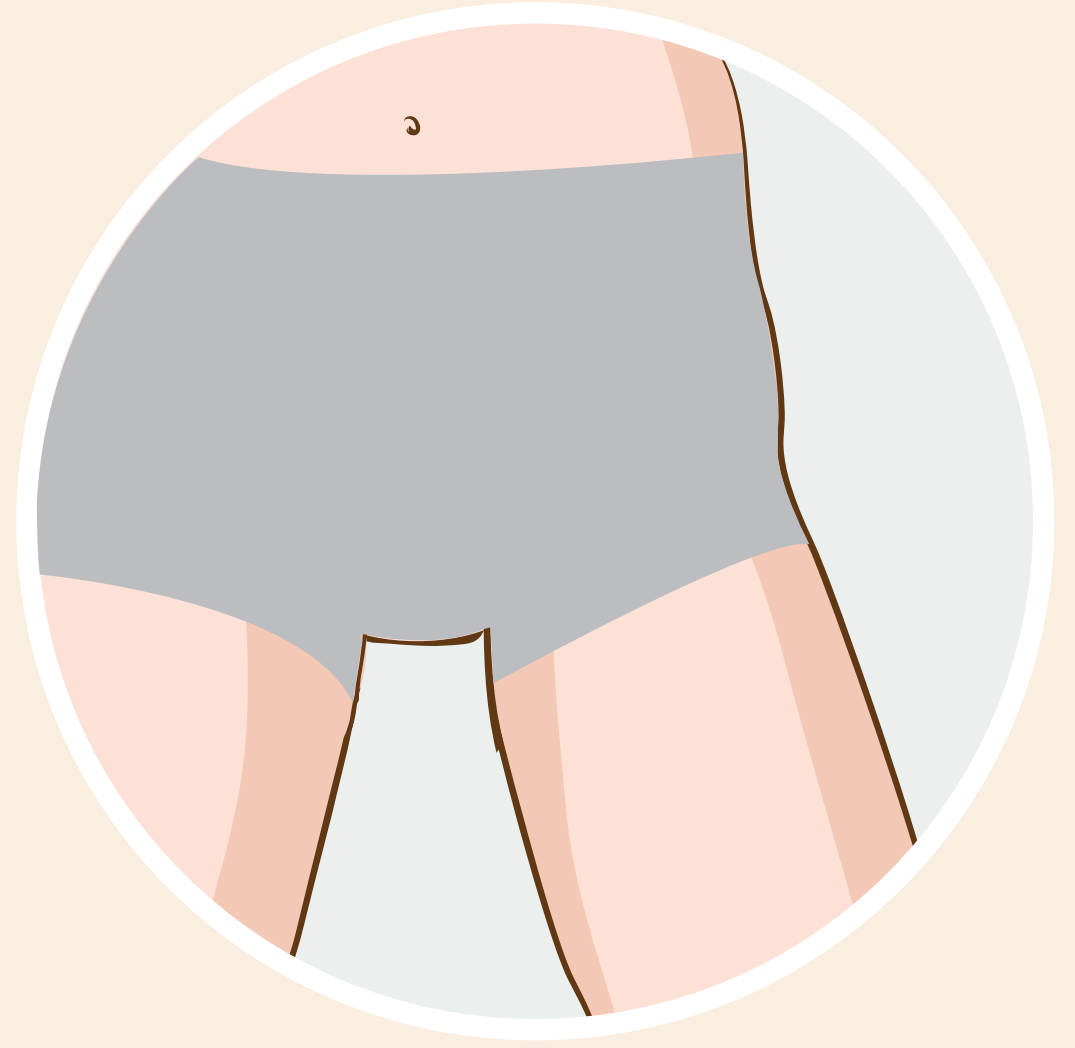
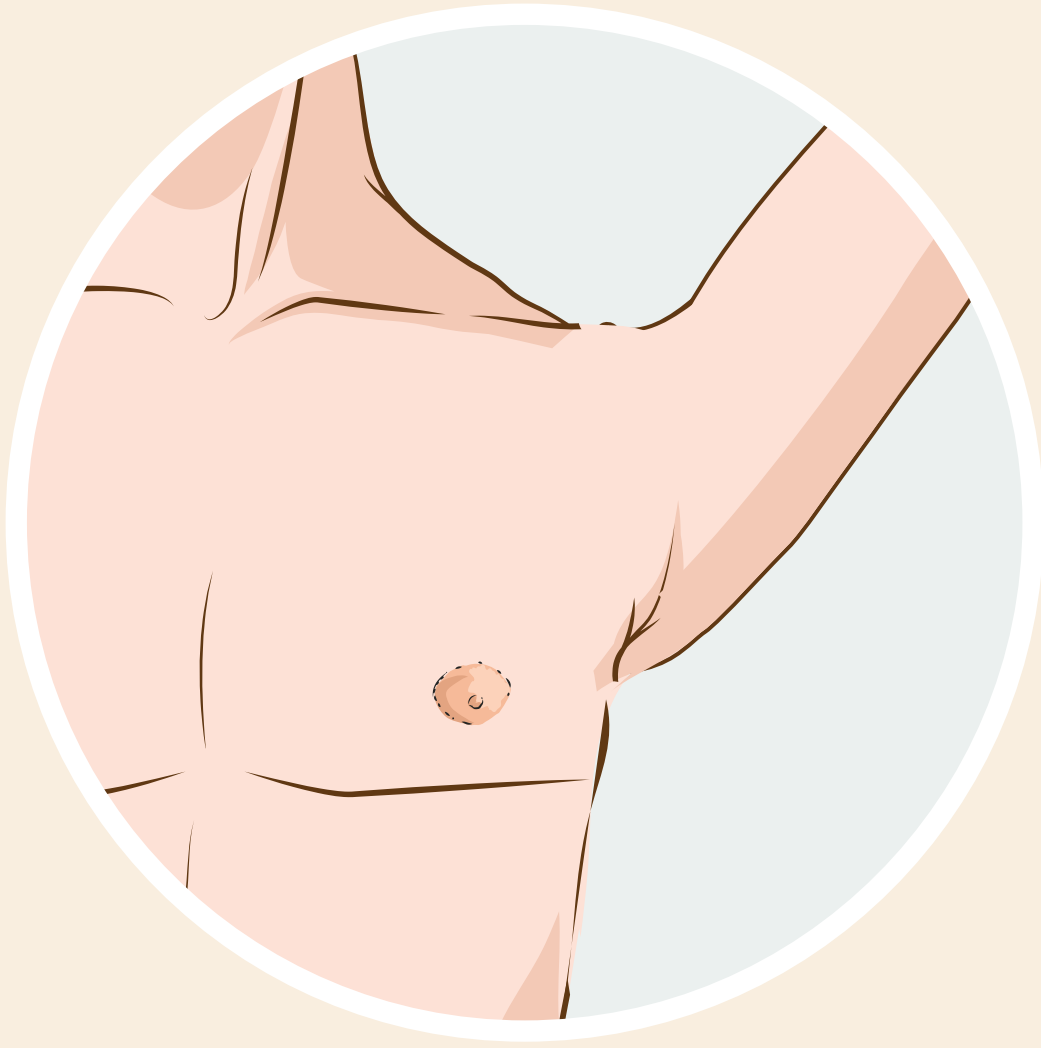

Riskli alanlardan döndükten sonra **çocuklarınızın vücudunu** da mutlaka kene yönünden **kontrol edin.**

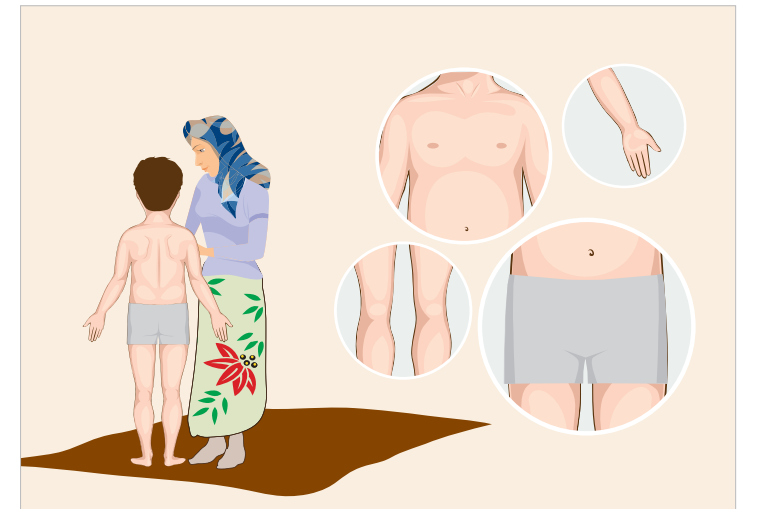

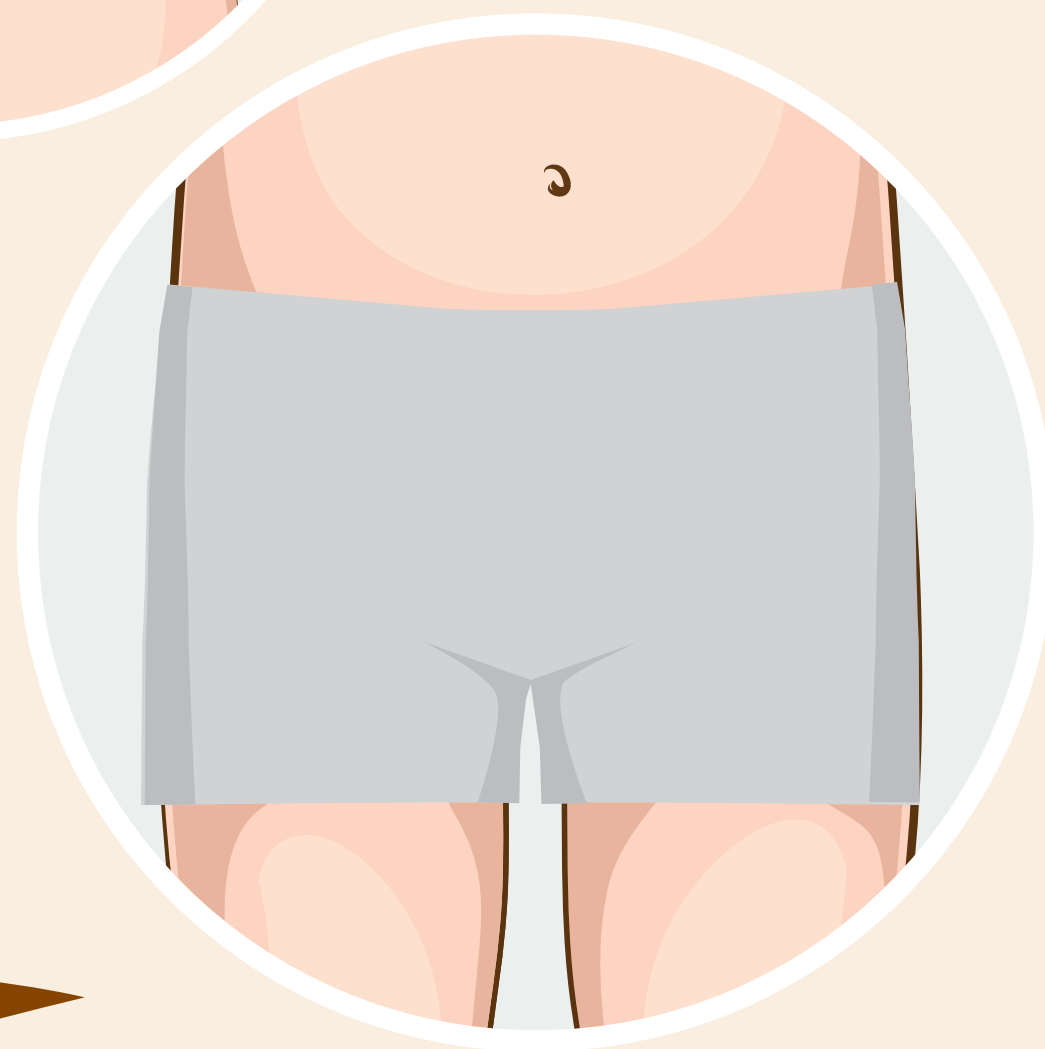
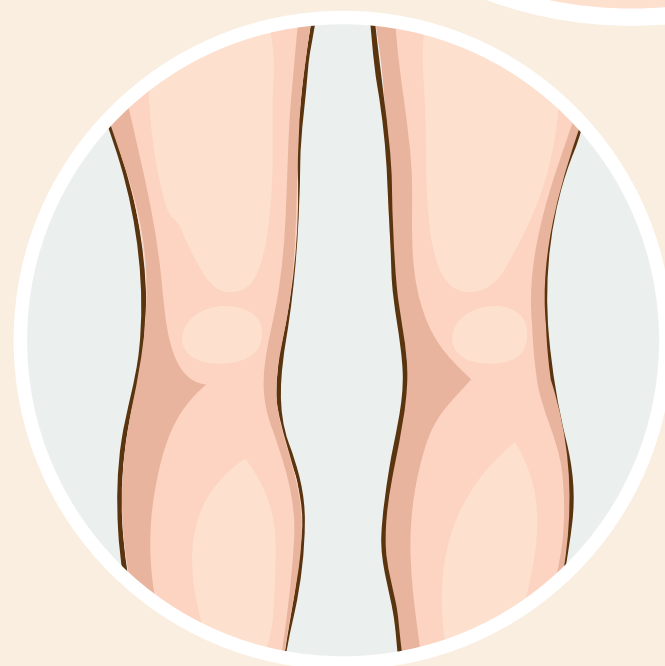
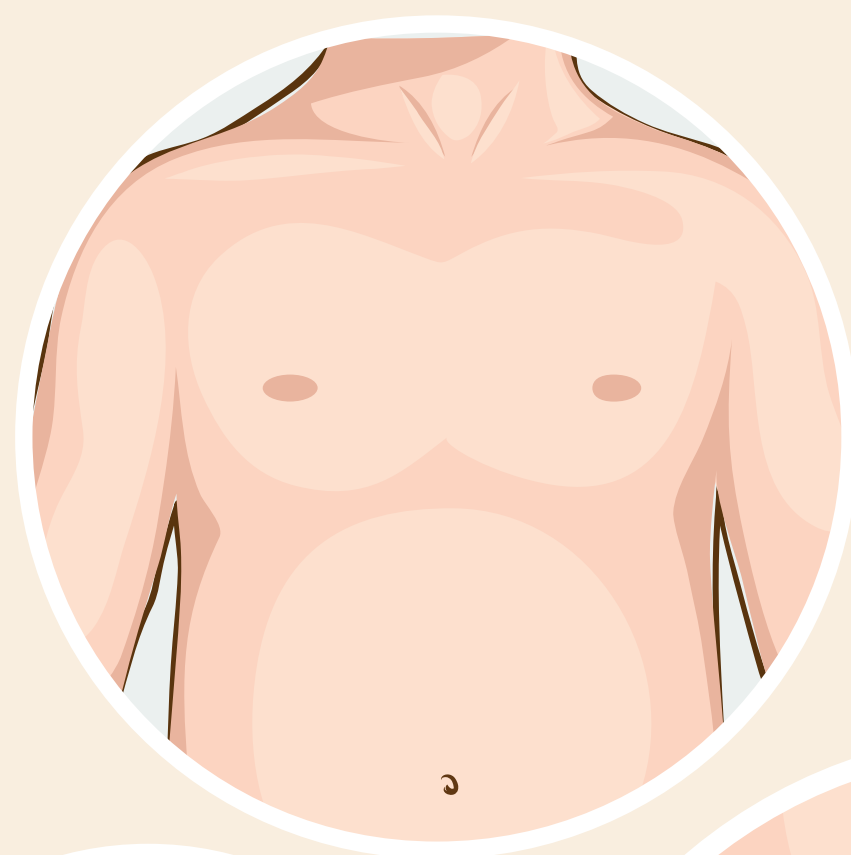
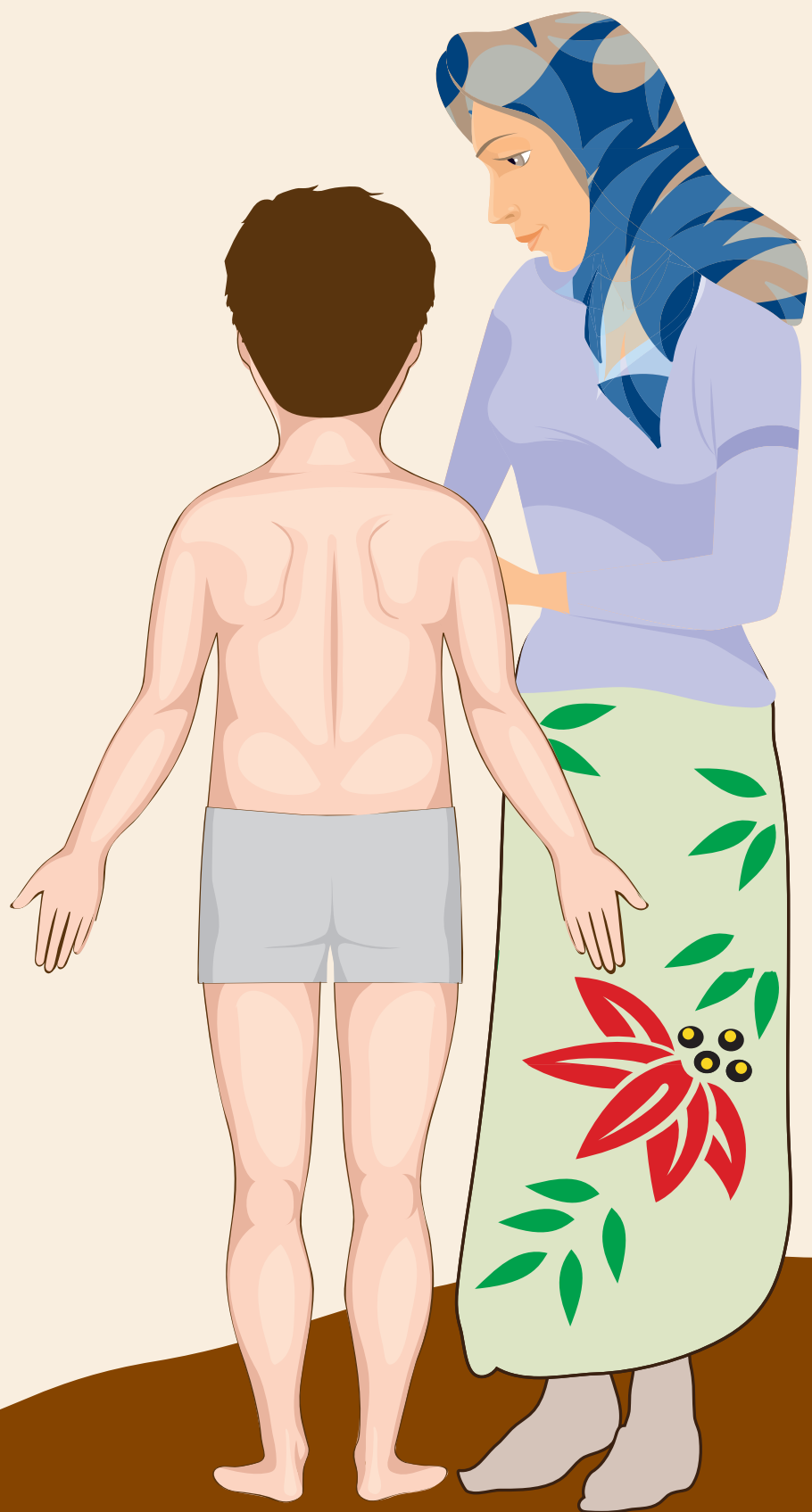

Vücutunuza tutunan **keneyi çıplak elle dokunmadan**;
eldiven, bez ya da poşet ile **çıkartın**, çıkaramıyorsanız en
yakın sağlık kuruluşuna gidin.

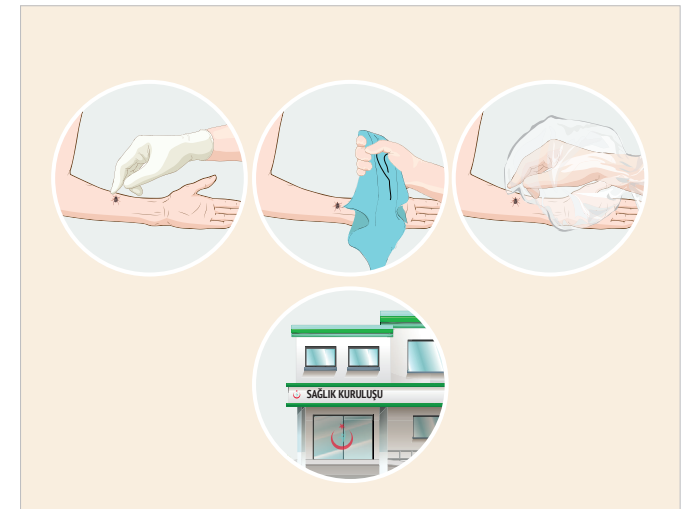

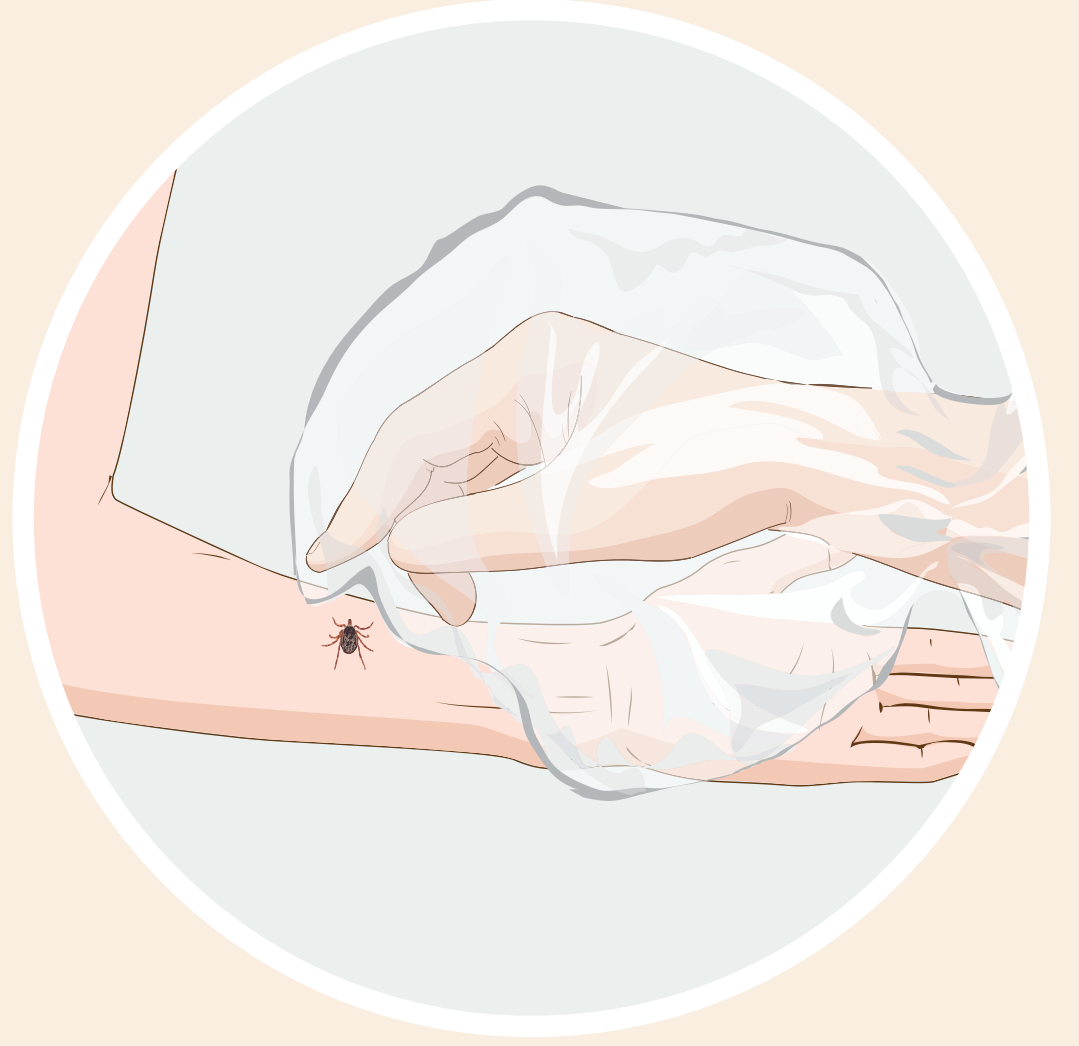

Kene tutunmasından sonra, **10 gn iinde;**
halsizlik, iřtahsızlık, ateř, vcut ađrısı, bař ađrısı,
bulantı, kusma ve ishal řikayetlerinden herhangi birini
grrseniz, zaman kaybetmeden
en yakın sađlık kuruluřuna gidin.



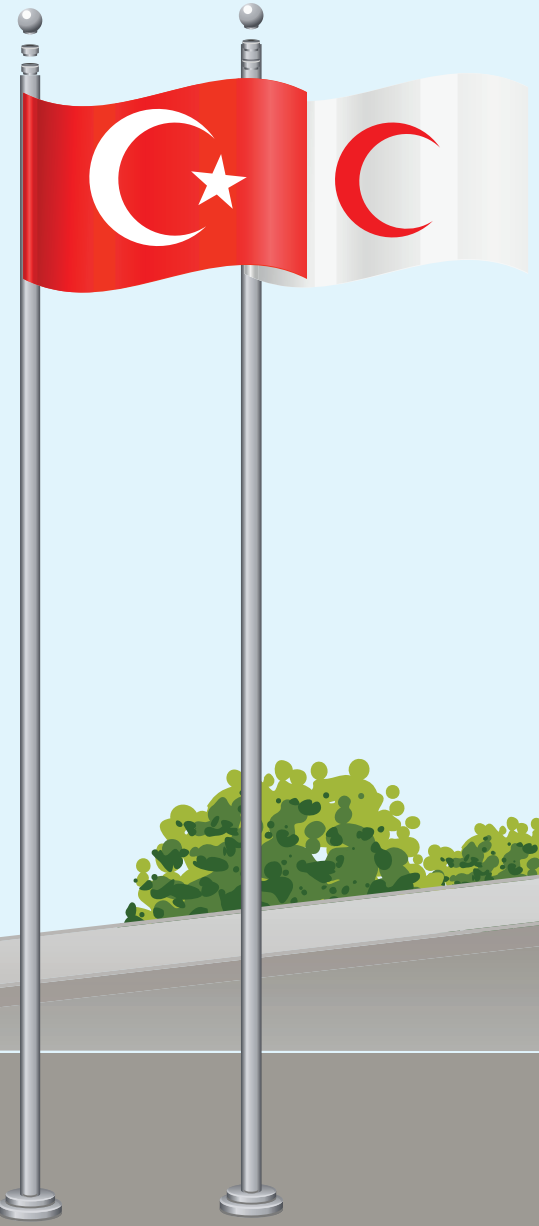

SAĞLIK KURULUŞU

